Urząd Gminy
Radziechowy-Wieprz

Urząd Gminy Radziechowy-Wieprz
34-381 Radziechowy, Wieprz 700
tel. 33 867 66 10, fax. 33 867 66 13
e-mail: ug@radziechowy-wieprz.pl
www.radziechowy-wieprz.pl

Informacja w sprawie programu: ''Dobry start'' 300+

Uprzejmie informujemy, że w związku z wejściem w życie z dniem 1 czerwca 2018 r. rozporządzenia Rady Ministrów z dnia 30 maja 2018 r. w sprawie szczegółowych warunków realizacji rządowego programu „Dobry start” (Dz. U. poz. 1061) wnioski o świadczenie z Programu Rządowego „Dobry start” będzie można składać drogą elektroniczną poprzez bankowość elektroniczną i ministerialny portal Emp@tia od 1 lipca 2018 r., a drogą papierową od 1 sierpnia 2018 r.

Urząd Gminy Radziechowy-Wieprz
34-381 Radziechowy, Wieprz 700
tel. 33 867 66 10, fax. 33 867 66 13
e-mail: ug@radziechowy-wieprz.pl
www.radziechowy-wieprz.pl

Urząd Gminy Radziechowy-Wieprz
34-381 Radziechowy, Wieprz 700
tel. 33 867 66 10, fax. 33 867 66 13
e-mail: ug@radziechowy-wieprz.pl
www.radziechowy-wieprz.pl



Urząd Gminy Radziechowy-Wieprz
34-381 Radziechowy, Wieprz 700
tel. 33 867 66 10, fax. 33 867 66 13
e-mail: ug@radziechowy-wieprz.pl
www.radziechowy-wieprz.pl

Urząd Gminy Radziechowy-Wieprz
34-381 Radziechowy, Wieprz 700
tel. 33 867 66 10, fax. 33 867 66 13
e-mail: ug@radziechowy-wieprz.pl
www.radziechowy-wieprz.pl

Urząd Gminy Radziechowy-Wieprz
34-381 Radziechowy, Wieprz 700
tel. 33 867 66 10, fax. 33 867 66 13
e-mail: ug@radziechowy-wieprz.pl
www.radziechowy-wieprz.pl



Urząd Gminy Radziechowy-Wieprz
34-381 Radziechowy, Wieprz 700
tel. 33 867 66 10, fax. 33 867 66 13
e-mail: ug@radziechowy-wieprz.pl
www.radziechowy-wieprz.pl



Urząd Gminy Radziechowy-Wieprz
34-381 Radziechowy, Wieprz 700
tel. 33 867 66 10, fax. 33 867 66 13
e-mail: ug@radziechowy-wieprz.pl
www.radziechowy-wieprz.pl



Ministerstwo Rodziny,
Pracy i Polityki Społecznej



Ministerstwo Rodziny,
Pracy i Polityki Społecznej

Urząd Gminy Radziechowy-Wieprz
34-381 Radziechowy, Wieprz 700
tel. 33 867 66 10, fax. 33 867 66 13
e-mail: ug@radziechowy-wieprz.pl
www.radziechowy-wieprz.pl

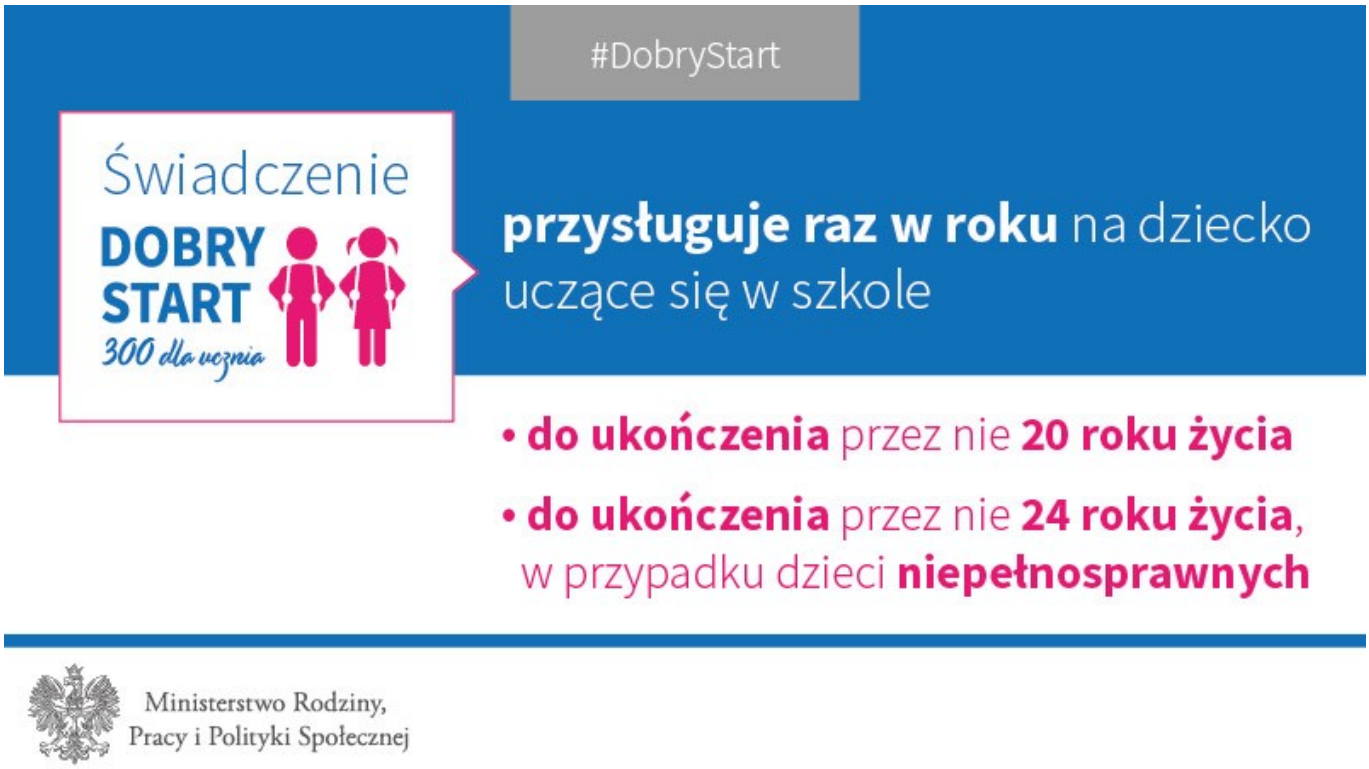

Urząd Gminy Radziechowy-Wieprz
34-381 Radziechowy, Wieprz 700
tel. 33 867 66 10, fax. 33 867 66 13
e-mail: ug@radziechowy-wieprz.pl
www.radziechowy-wieprz.pl



Urząd Gminy Radziechowy-Wieprz
34-381 Radziechowy, Wieprz 700
tel. 33 867 66 10, fax. 33 867 66 13
e-mail: ug@radziechowy-wieprz.pl
www.radziechowy-wieprz.pl

Urząd Gminy Radziechowy-Wieprz
34-381 Radziechowy, Wieprz 700
tel. 33 867 66 10, fax. 33 867 66 13
e-mail: ug@radziechowy-wieprz.pl
www.radziechowy-wieprz.pl



Urząd Gminy Radziechowy-Wieprz
34-381 Radziechowy, Wieprz 700
tel. 33 867 66 10, fax. 33 867 66 13
e-mail: ug@radziechowy-wieprz.pl
www.radziechowy-wieprz.pl

Obrazy





















Załączniki

PDF	**Dobry start - ULOTKA** dobry-start-ulotka.pdf 1.27 MB
PDF	**Dobry start - PLAKAT** dobry-start-plakat.pdf 1.15 MB